

## GateApp è Cloud

- Il Gestionale GateApp non necessita di essere installato fisicamente su un computer poiché è Cloud. Quindi se decidi di sostituire il tuo pc non devi pagare per la reinstallazione o spostamento dei dati su quello nuovo.
- Puoi usare GateApp da più postazioni di lavoro, da Computer, da Tablet o da Telefono poiché è creato per adattarsi a molti formati.
- Puoi utilizzare GateApp su un Computer Windows, Mac oppure Linux con un comune Browser Internet.
- Puoi usare il Software anche da casa, quindi puoi visionare gli accessi, la Contabilità e fare analisi o Marketing anche senza essere fisicamente in Palestra



## Registrazione Utenti

- Con GateApp puoi inserire un Link sul tuo sito internet ed i nuovi utenti possono Registrarsi in modo Autonomo. Quando gli Utenti si presentano in Reception tu avrai già tutti i dati inseriti nel gestionale
- La scheda di Registrazione è Multilingua quindi adatta anche utenti stranieri che possono registrarsi agevolmente

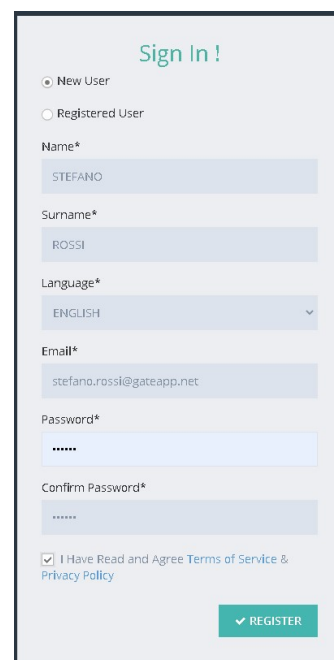

Sign In !

New User  
 Registered User

Name\*  
STEFANO

Surname\*  
ROSSI

Language\*  
ENGLISH

Email\*  
stefano.rossi@gateapp.net

Password\*  
.....

Confirm Password\*  
.....

I Have Read and Agree Terms of Service & Privacy Policy

REGISTER

## Firma dei Documenti in formato Elettronico

- Con GateApp tutti i documenti sono generati in formato Pdf ed archiviati nella sezione "ALLEGATI" dell'Utente
- Puoi far firmare i documenti su un normale tablet Andoid in Reception oppure inviare all'Utente un link e può firmare i documenti anche da remoto sul suo Tablet
- Puoi spedire i documenti sottoscritti all'utente direttamente via Email.

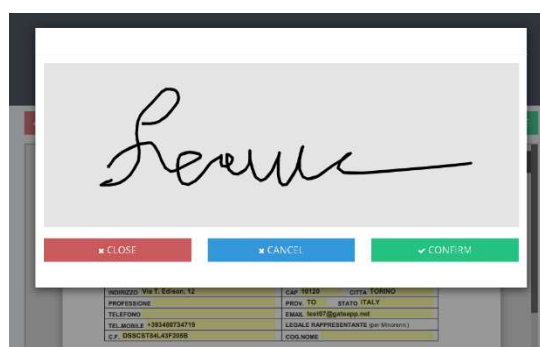

## Ricevuta Elettronica

- Puoi emettere ricevute in formato Pdf stamparle o inviarle via email all'utente.
- Puoi emettere una ricevuta con stampante termica in formato scontrino "non fiscale"
- Puoi emettere scontrini Elettronici per i soci (esenti Iva) e per i non soci (con iva 22%) in base al servizio venduto
- La stampante di scontrini Elettronici è conforme alla normativa vigente ed esegue automaticamente l'invio dei dati all'AE.
- Sullo scontrino può essere stampato anche un Barcode o QRCode per l'accesso dal tornello

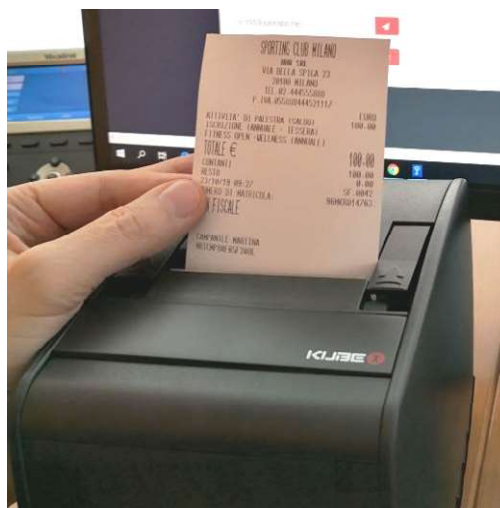

## Reportistica e Cruscotto

- GateApp è studiato per consentire al Manager, che deve amministrare la propria Azienda, di sapere in ogni istante dove guadagna e dove perde, quindi sono state creati report e grafici specifici che ti guidano nelle scelte.
- Sono presenti a fianco di ogni tabella e report i pulsanti di Stampa, Generazione Pdf oppure Estrazione dati in formato Excel.



## Marketing – Email - Sms

- GateApp ti consente di inviare comunicazioni ad un utente specifico, oppure in modo massivo a tutti gli utenti estratti da una lista. Puoi informare di una promozione tutti coloro che frequentano un Corso, oppure gli utenti che compiono gli anni nella settimana, etc ...
- GateApp ha un CRM (Customer Relationship Management) interno che ti permette di tenere traccia di tutti i contatti che hai con i tuoi clienti, di eseguire operazioni di Marketing e analizzare i risultati.

## Sistema di Prenotazioni Avanzato

- GateApp permette agli Utenti di prenotarsi per accedere ad un Corso oppure alla Sala Fitness.
- Gli Utenti possono eseguire la prenotazione da APP Mobile (disponibile gratuitamente sugli store sia IOS che Android) oppure da interfaccia Web.
- Tutte le prenotazioni sono visibili alla Receptionist su di un Planning e possono essere facilmente modificate ed annullate.
- Disponibile limitazione del numero di Utenti per fascia oraria e gestione della lista di attesa.

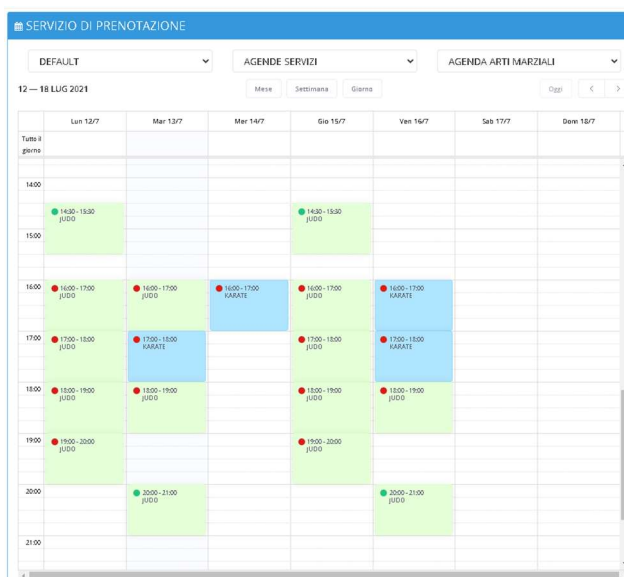

*I Software per Palestra non sono tutti uguali, GateApp nasce da 25 Anni di esperienza .... Provalo, e capirai che non ha eguali !*